

项目基本情况

委托单位名称	淄博市临淄环城玻璃钢制品有限公司		
项目编号	ZBZY-ZWJC-230107032		
地址	山东省淄博市临淄区齐盛路与杨坡路交叉口往东约 190 米		
联系人	齐海燕	联系电话	13964469060
检测类型	定期检测 <input checked="" type="checkbox"/> 委托检测 <input type="checkbox"/> 评价检测 <input type="checkbox"/> 其它检测 <input type="checkbox"/>		
现场调查日期	2023. 7. 23	样品采集日期	2023. 7. 24
项目组成员	报告编写人	王天龙	
	报告审核人	曹轲	
	报告签发人	徐同武	
现场调查人员	王天龙、张胜男		
采样人员	王天龙、张胜男		

职业病危害检测质量控制流程

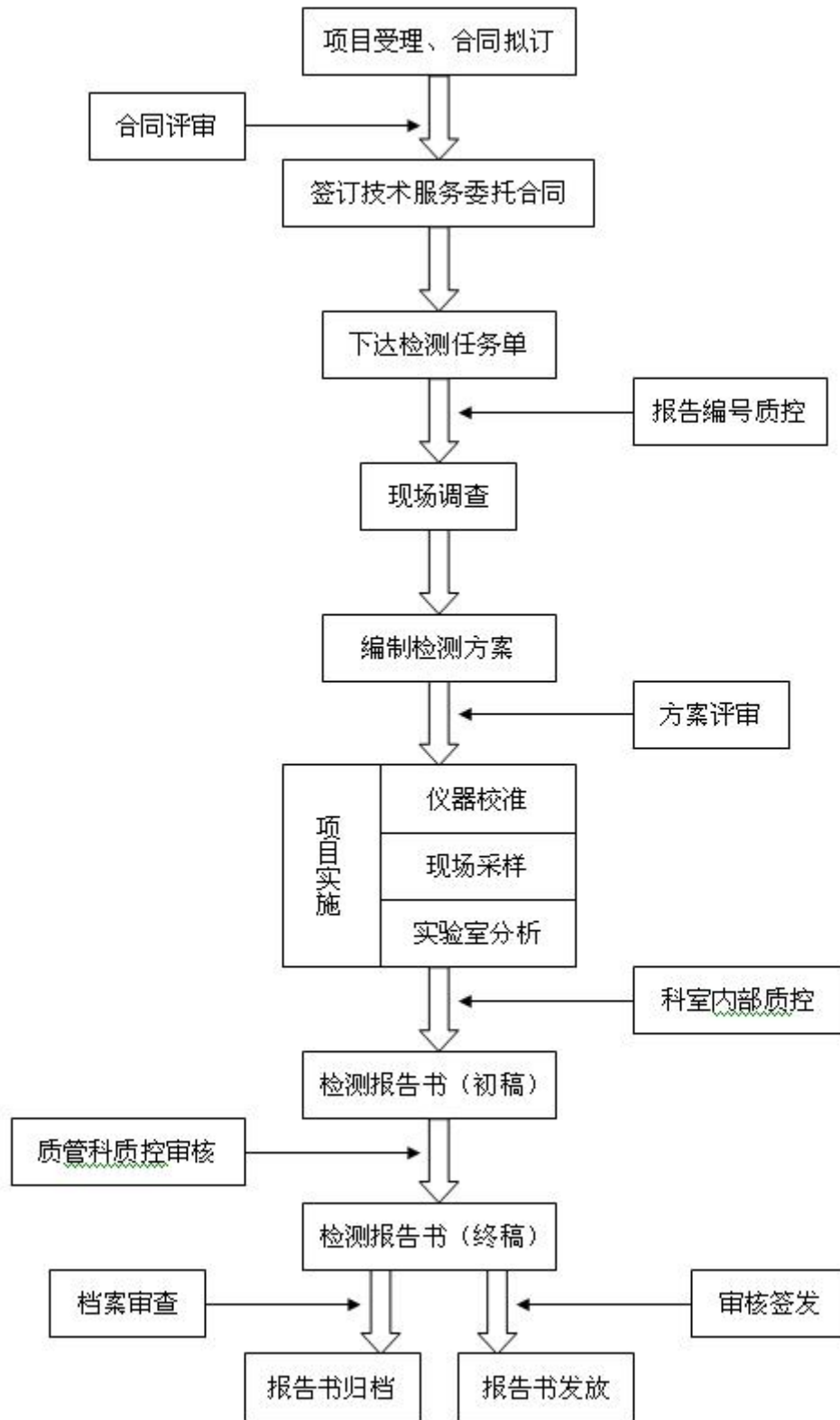

职业病危害因素检测委托书

淄博中一监测有限公司 检测检验委托协议书

项目编号:

编号: ZBZY-QRD020-2019

客户方填写	委托单位	淄博中一监测有限公司				
	单位地址	山东淄博临淄区齐东路与柳坡路交叉路口往东190米				
	采/送样时间	2023.7.24				
	委托项目	送样 采样 <input type="checkbox"/>	检测类别	委托 <input type="checkbox"/> 定期 <input checked="" type="checkbox"/> 评价 <input type="checkbox"/> 监督 <input type="checkbox"/> 事故 <input type="checkbox"/>		
	检测项目	粉尘、噪声				
	依据	GBZ/T 192.1-2007 GBZ/T 194.8-2007				
	提供的 相关资料	/				
	是否同意 分包项目	是 <input type="checkbox"/> 否 <input checked="" type="checkbox"/>	取报告 方式	自取 <input type="checkbox"/> 特快专递 <input type="checkbox"/> 其他 <input checked="" type="checkbox"/>	收件人	/
	联系电话	/	收件 地址	/		
	邮箱	/				
本公司填写	我方保证对所提供的一切资料、信息以及现场情况的真实性负责，并在检测时提供必要合作。 其它说明:					
	委托单位(盖章)	代表签名: 齐海亮 2023年7月23日				
	收样时间	报告书编号	/			
	商定完成时间	备注	/			
本公司保证检测的公正性，对检测数据负责，对委托单位检测结果和技术资料保密。职业卫生检测样品一般无法保留，特殊样品另定。超过留样期的样品本公司不负责保管。 检测单位(盖章):						

现场照片



