

### 项目基本情况

委托单位名称	淄博柏瑞轻工制品有限公司		
项目编号	ZBZY-ZWJC-230105020		
地址	山东省淄博市淄博经济开发区沅水镇东高村村委北 500 米路南院内东侧		
联系人	高顺	联系电话	13581022880
检测类型	定期检测 <input checked="" type="checkbox"/> 委托检测 <input type="checkbox"/> 评价检测 <input type="checkbox"/> 其它检测		
现场调查日期	2023. 5. 6	样品采集日期	2023. 5. 9
项目组成员	报告编写人	曹轲	
	报告审核人	王天龙	
	报告签发人	徐同武	
现场调查人员	韩琦、孔海峰		
采样人员	韩琦、孔海峰		

## 职业病危害检测质量控制流程

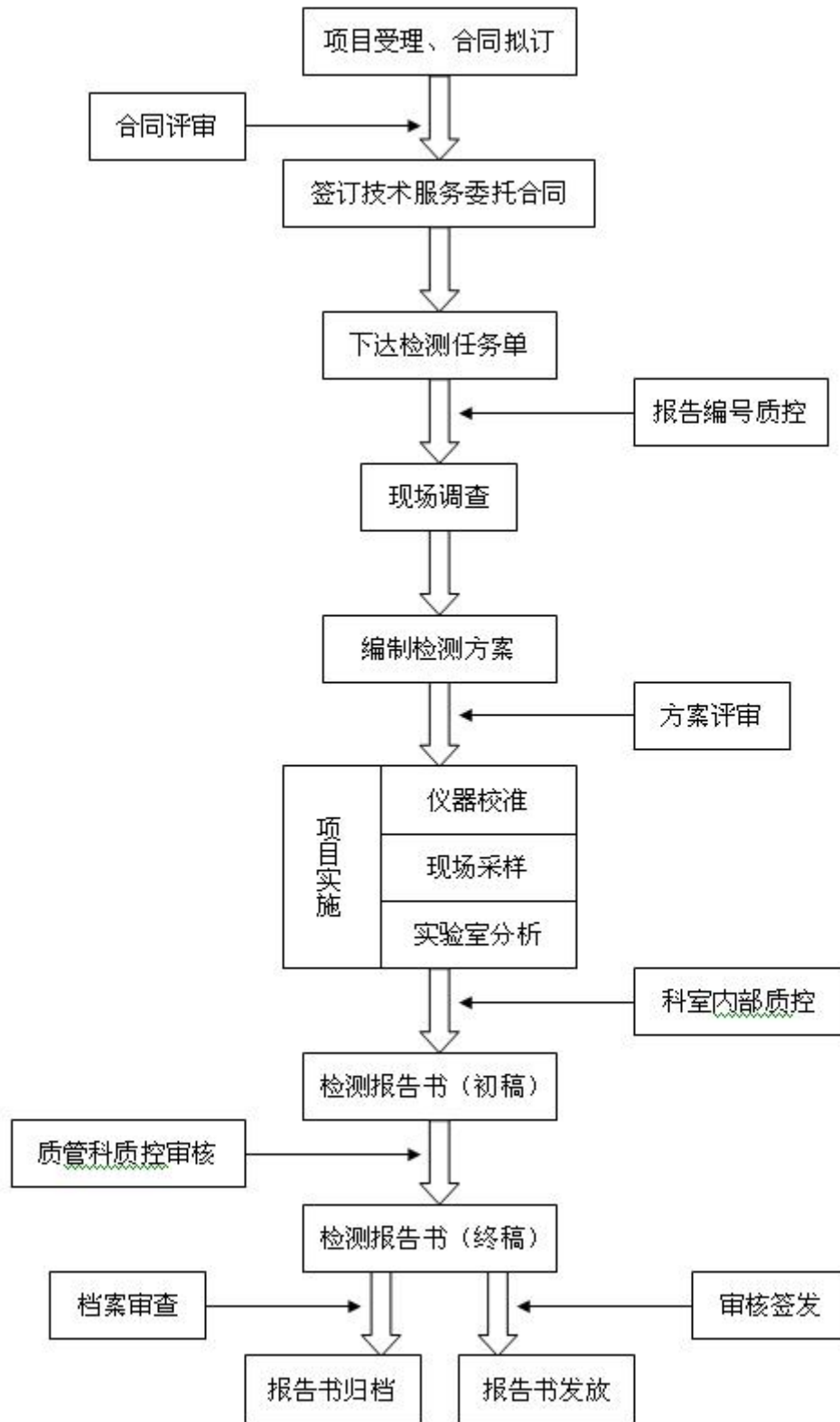

# 职业病危害因素检测委托书

淄博中一监测有限公司

## 检测检验委托协议书

项目编号:

编号: ZBZY-QRD020-2019

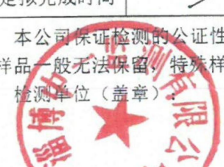
客 户 方 填 写	委托单位	淄博柏瑞轻工制品有限公司				
	单位地址	山东省淄博市淄博经济开发区许村镇高村村北50米路南院内				
	采/送样时间	2023. 5. 9				
	委托项目	送样 <input type="checkbox"/> 采样 <input checked="" type="checkbox"/>	检测类别	委托 <input type="checkbox"/> 定期 <input checked="" type="checkbox"/> 评价 <input type="checkbox"/> 监督 <input type="checkbox"/> 事故 <input type="checkbox"/>		
	检测项目	其他粉尘, 2-丙酮, 噪声, 高温.				
	依据	GBZ/T 192.1-2007, GBZ/T 300.86-2017, GBZ/T 189.7-2007, GBZ/T 189.8-2007				
	提供的 相关资料	/				
	是否同意 分包项目	是 <input type="checkbox"/> 否 <input checked="" type="checkbox"/>	取报告 方式	自取 <input type="checkbox"/> 其他 <input type="checkbox"/>	特快专递 <input type="checkbox"/>	收件人 /
	联系电话	/	收件 地址	/		
	邮箱	/				
<p>我保证对所提供的一切资料、信息以及现场情况的真实性负责, 并在检测时提供必要合作。</p> <p>其它说明:</p> <p>委托单位(盖章)  代表签名: 高顺 2023年5月6日</p>						
本 公 司 填 写	收样时间	/	报告书编号	/		
	商定拟完成时间	/	备注	/		
	<p>本公司保证检测的公证性, 对检测数据负责, 对委托单位检测结果和技术资料保密。职业卫生检测样品一般无法保留, 特殊样品另定。超过留样期的样品本公司不负责保管。</p> <p>检测单位(盖章) </p>					

# 现场检测照片

