

项目基本情况

委托单位名称	安琪酵母(滨州)有限公司		
项目编号	ZBZY-ZWJC-220211005		
地址	滨州市滨城区滨北永莘路 139 号		
联系人	林世波	联系电话	15154319714
检测类型	定期检测 <input checked="" type="checkbox"/> 委托检测 <input type="checkbox"/> 评价检测 <input type="checkbox"/> 其它检测 <input type="checkbox"/>		
现场调查日期	2022. 10. 20	样品采集日期	2022. 11. 2-11. 3
项目组成员	报告编写人	孔海峰	
	报告审核人	冯璟璟	
	报告签发人	徐同武	
现场调查人员	韩琦、孔海峰		
采样人员	韩琦、孔海峰		

职业病危害检测质量控制流程

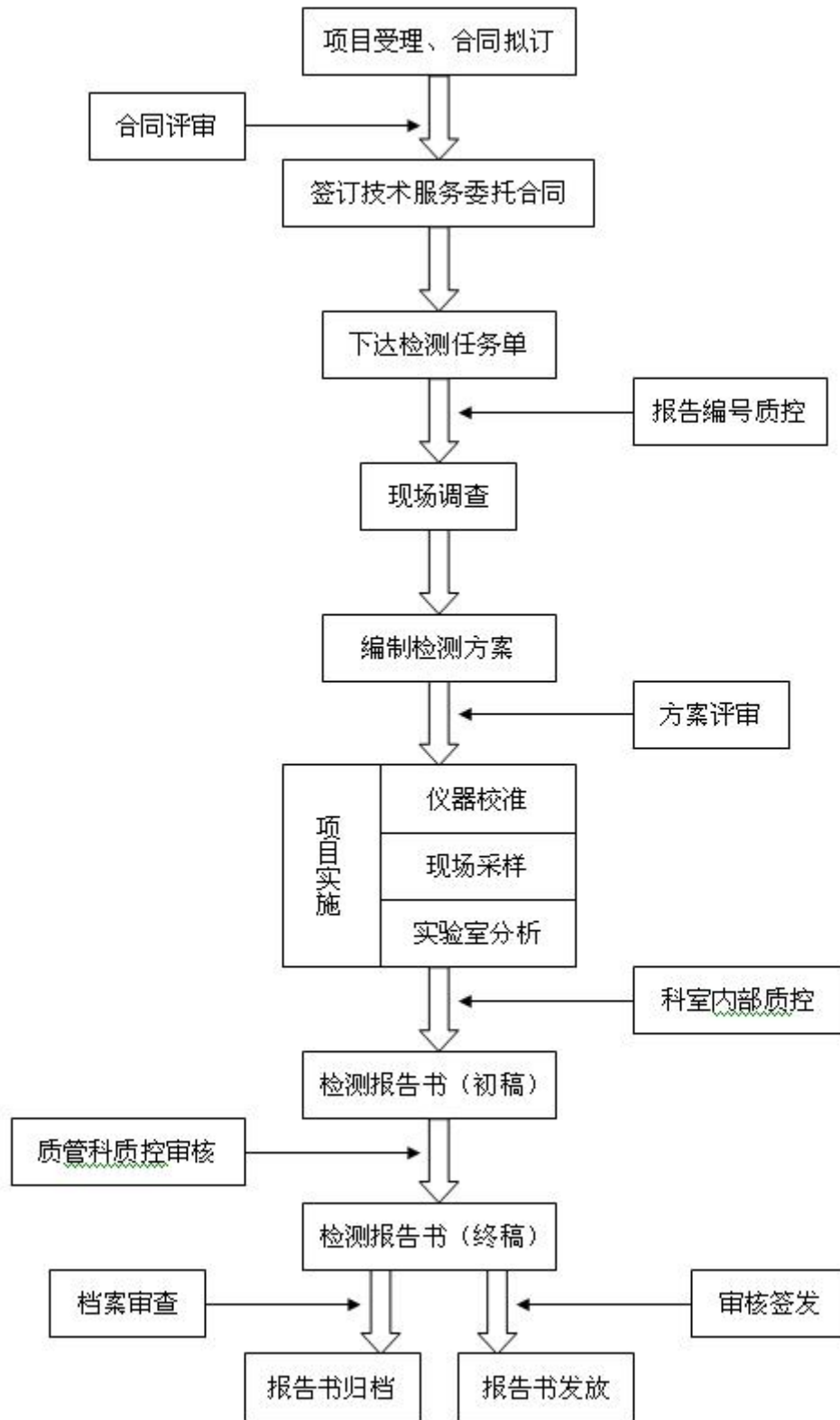



职业病危害因素检测委托书

淄博中一监测有限公司

检测检验委托协议书

项目编号:

编号: ZBZY-QRD020-2019

客户方填写	委托单位		安琪酵母(滨州)有限公司			
	单位地址		滨州市滨城区滨水永安路139号			
	采/送样时间		2022.11.02-03			
	委托项目		送样口 采样口 <input checked="" type="checkbox"/>	检测类别	委托口 定期 <input checked="" type="checkbox"/> 评价口 监督口 事故口	
	检测项目		粉尘、一氧化碳、氮氧化物、二氧化硫、硫酸雾、硫酸盐、氨、噪声、工频电场、二氧化硅。			
	依据		GBZ/T 192.1-2007, GBZ/T 160.29-2004, GBZ/T 160.32-2004, GBZ/T 160.37-2004, GBZ/T 300.22-2017, GBZ/T 189.7-2007, GBZ/T 300.37-2017, GBZ/T 189.5-2007, GBZ/T 189.3-2018			
	提供的 相关资料		/			
	是否同意 分包项目		是口 否 <input checked="" type="checkbox"/>	取报告 方式	自取口 特快专递口 其他 <input checked="" type="checkbox"/>	收件人
	联系电话		收件 地址		/	
	邮箱					
<p>我方保证对所提供的一切资料、信息以及现场情况的真实性负责，并在检测时提供必要合作。</p> <p>其它说明</p> <p>委托单位(盖章)  代表签名:  2022年10月20日</p>						
本公司填写	收样时间		报告书编号			
	商定拟完成时间		备注			
	<p>本公司保证检测的公证性，对检测数据负责，对委托单位检测结果和技术资料保密。职业卫生检测样品一般无法保留，特殊样品另定。超过留样期的样品本公司不负责保管。</p> <p>检测单位(盖章):</p>					

现场照片

