

项目基本情况

委托单位名称	淄博大信环保设备有限责任公司		
项目编号	ZBZY-ZWJC-230112022		
地址	山东省淄博市高新区张田路与北京路交叉口东南角厂房		
联系人	张春霞	联系电话	15053369588
检测类型	定期检测 <input checked="" type="checkbox"/> 委托检测 <input type="checkbox"/> 评价检测 <input type="checkbox"/> 其它检测 <input type="checkbox"/>		
现场调查日期	2023. 12. 15	样品采集日期	2023. 12. 22
项目组成员	报告编写人	曹轲	
	报告审核人	王天龙	
	报告签发人	徐同武	
现场调查人员	王天龙、张胜男		
采样人员	王天龙、张胜男		

职业病危害检测质量控制流程

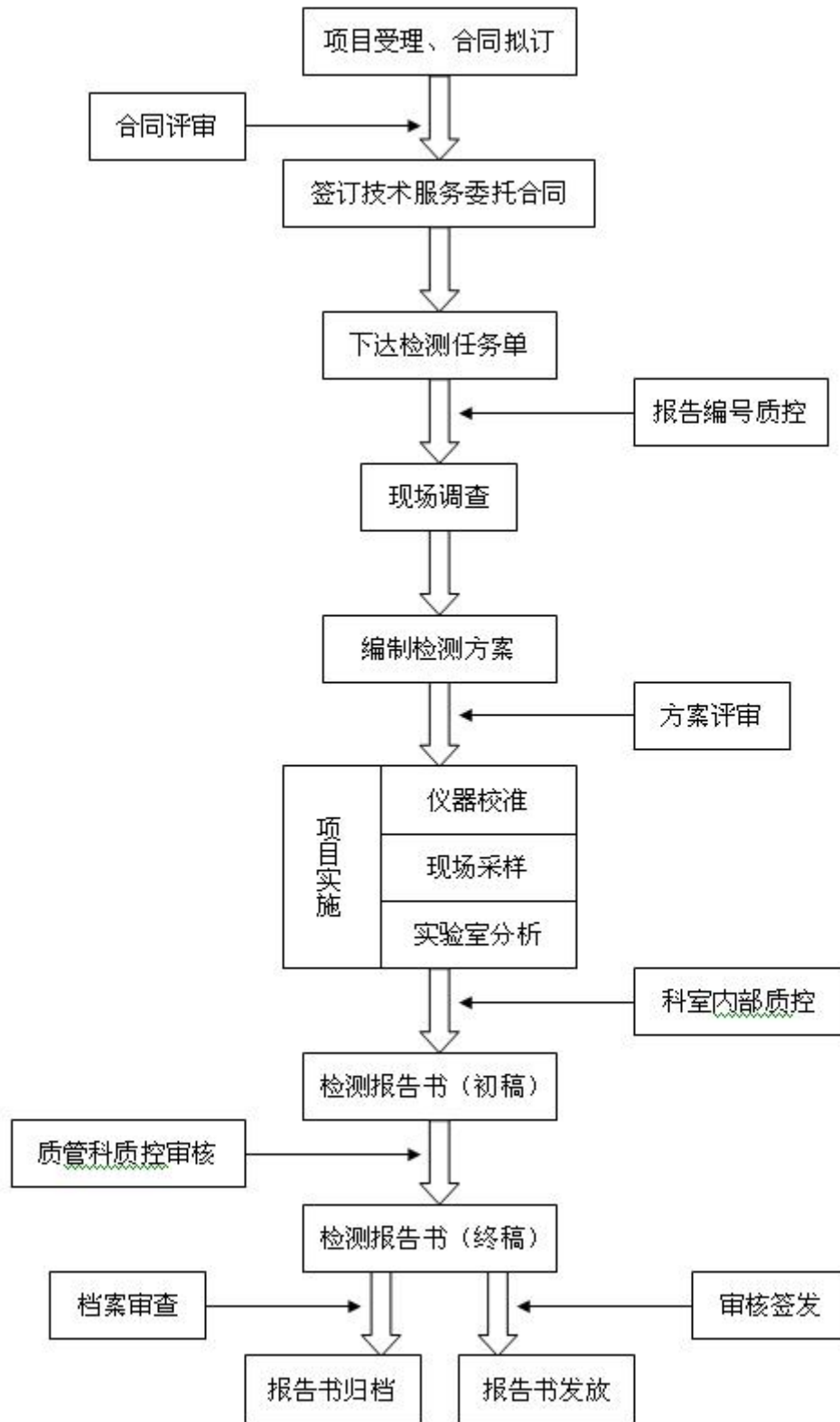



职业病危害因素检测委托书

淄博中一检测有限公司
检测检验委托协议书

项目编号:

编号: ZHYZ-QR0020-2019

客 户 填 写	委托单位	淄博大信环保科技有限公司				
	单位地址	山东省淄博市高新区齐东路与礼辛路交叉处东南角				
	采样时间	2023.12.22				
	委托项目	采样口 采样口	检测类别	委托工 定期 <input checked="" type="checkbox"/>	评价工 其他工 <input type="checkbox"/>	事故工 <input type="checkbox"/>
	检测项目	其他粉尘 电焊烟尘 锰及其化合物 臭氧化物 臭氧 一氧化碳 噪声 苯系物				
	检测	GBZ1192.1-2007, GBZ160.29-2007, GBZ1300.17-2017, GBZ1300.31-2017, GBZ13048-2017, GBZ1300.46-2017, GBZ11894-2007, GBZ11898-2007.				
	提供的 相关资料					
	是否同意 分包项目	是 <input type="checkbox"/> 否 <input type="checkbox"/>	报告 方式	自取 <input type="checkbox"/> 特殊专送 <input type="checkbox"/>	其他 <input type="checkbox"/>	收件人
	联系电话	收有 地址				
	日期					
<p>我方保证所提供的 资料、信息以及现场情况的真实性负责,并在检测时提供必要合作、其它说明:</p> <p>委托单位(盖章):  代表签名: 张春燕 2023年12月15日</p>						
本 公 司 填 写	收费时间	报告书编号				
	约定完成时间	备注				
<p>本公司保证检测的公正性,对检测数据负责,对委托单位检测质量和技术资料负责,职业卫生检测样品 未开封,检测样品为定,超过留样期的样品本公司不负责保留。</p> <p>检测单位: 淄博中一检测有限公司 </p>						

现场照片

