

项目基本情况

| | | | |
|--------|--|--------|-------------|
| 委托单位名称 | 淄博臻润机械有限公司 | | |
| 项目编号 | ZBZY-ZWJC-220108036 | | |
| 地址 | 山东省淄博市房镇镇彭家村东首 | | |
| 联系人 | 王倩 | 联系电话 | 13953394581 |
| 检测类型 | 定期检测 <input checked="" type="checkbox"/> 委托检测 <input type="checkbox"/> 评价检测 <input type="checkbox"/> 其它检测 <input type="checkbox"/> | | |
| 现场调查日期 | 2022. 8. 15 | 样品采集日期 | 2022. 8. 18 |
| 项目组成员 | 报告编写人 | 韩琦 | |
| | 报告审核人 | 曹轲 | |
| | 报告签发人 | 徐同武 | |
| 现场调查人员 | 曹轲、王天龙 | | |
| 采样人员 | 曹轲、王天龙 | | |

职业病危害检测质量控制流程

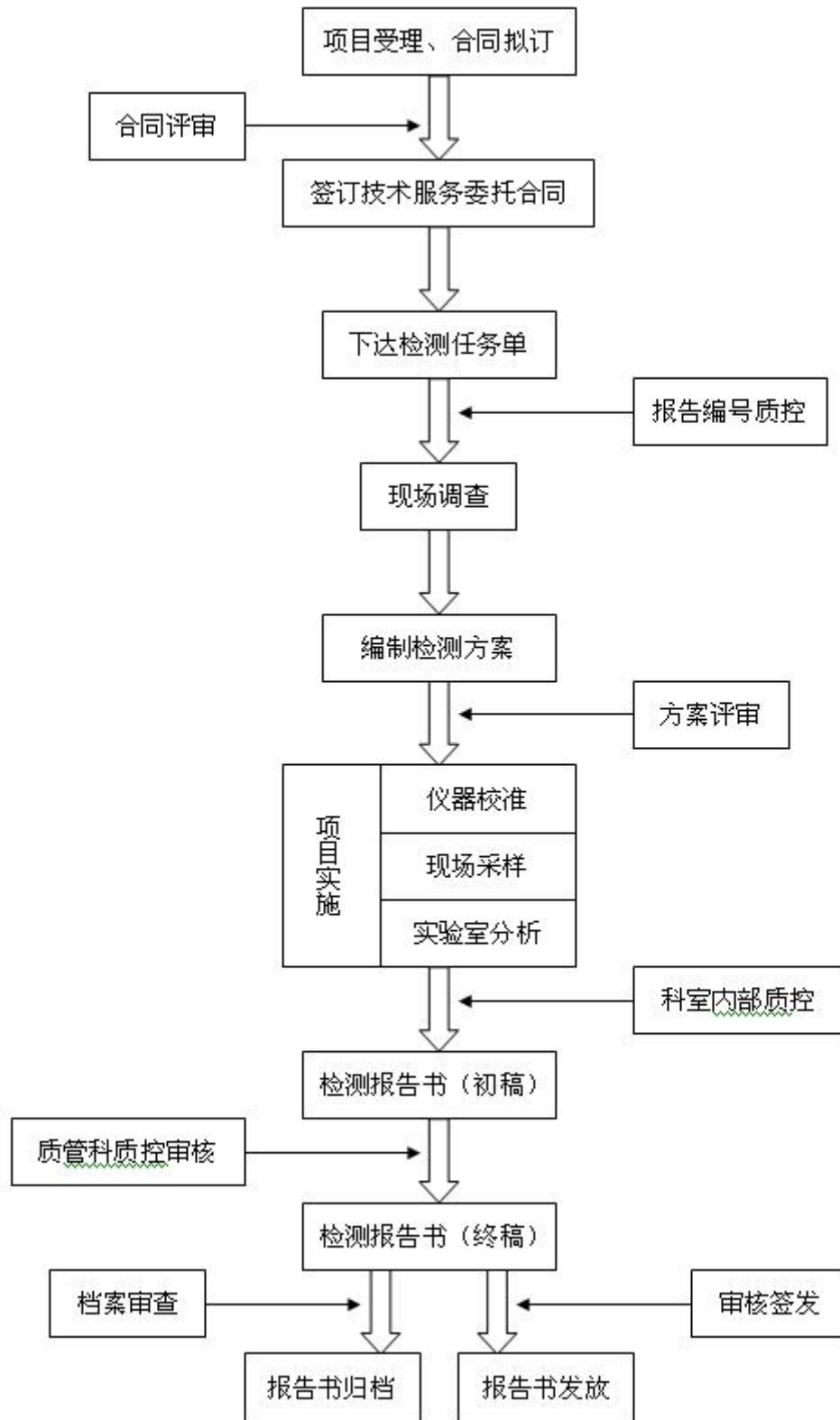

职业病危害因素检测委托书

淄博中一检测有限公司

检测检验委托协议书

项目编号: ZBZY-201(-22)0806

编号: ZBZY-ORD020-2019

| | | | | | | |
|--|--|---|-----------|--|---|---|
| 客户方填写 | 委托单位 | 山东舜润机械有限公司 | | | | |
| | 单位地址 | 山东省淄博市张店区彭家村东首 | | | | |
| | 采/送样时间 | 2022.8.18 | | | | |
| | 委托项目 | <input type="checkbox"/> 送样 <input checked="" type="checkbox"/> 采样 | 检测类别 | <input type="checkbox"/> 委托 <input checked="" type="checkbox"/> 定期 <input type="checkbox"/> 评价 <input type="checkbox"/> 监督 <input type="checkbox"/> 事故 | | |
| | 检测项目 | 其他粉尘、电焊烟尘、一氧化碳、苯系物、臭氧、噪声、紫外辐射、锰及其化合物、铅、汞 | | | | |
| | 依据 | GBZ/T 192.1-2007 GBZ/T 160.29-2004 GBZ/T 30.17-2017 GBZ/T 30.27-2017 GBZ/T 30.48-2017 GBZ/T 161.6-2017 GBZ/T 161.7-2017 GBZ/T 161.8-2017 | | | | |
| | 提供的 相关资料 | - | | | | |
| | 是否同意 分包项目 | 是 <input type="checkbox"/> 否 <input checked="" type="checkbox"/> | 取报告 方式 | <input type="checkbox"/> 自取 <input type="checkbox"/> 其他 | <input type="checkbox"/> 特快专递 <input type="checkbox"/> 收件人 | / |
| | 联系电话 | / | 收件 地址 | / | | |
| | 邮箱 | / | | | | |
| 我方保证对所提供的委托材料、信息以及现场情况的真实性负责，并在检测时提供必要合作。 其它说明： | | | | | | |
| 委托单位(盖章) | | 代表签名: 王盾 2022年8月15日 | | | | |
| 本公司填写 | 收样时间 | 报告书编号 | | | | |
| | 商定拟完成时间 | 备注 | | | | |
| | 本公司保证检测的公正性，对检测数据负责，对委托单位检测结果和技术资料保密。职业卫生检测样品一般无法保留，特殊样品另定。超过留样期的样品本公司不负责保管。 | | | | | |

现场照片

