

项目基本情况

委托单位名称	临沂市益陞木业有限公司		
项目编号	ZBZY-ZWJC-230710002		
地址	临沂市费县探沂镇丰厚庄村		
联系人	向梦霞	联系电话	15853965993
检测类型	定期检测 <input checked="" type="checkbox"/> 委托检测 <input type="checkbox"/> 评价检测 <input type="checkbox"/> 其它检测 <input type="checkbox"/>		
现场调查日期	2023. 10. 20	样品采集日期	2023. 10. 23
项目组成员	报告编写人	曹轲	
	报告审核人	王天龙	
	报告签发人	徐同武	
现场调查人员	曹轲、翁佳瑀		
采样人员	曹轲、翁佳瑀		

职业病危害检测质量控制流程

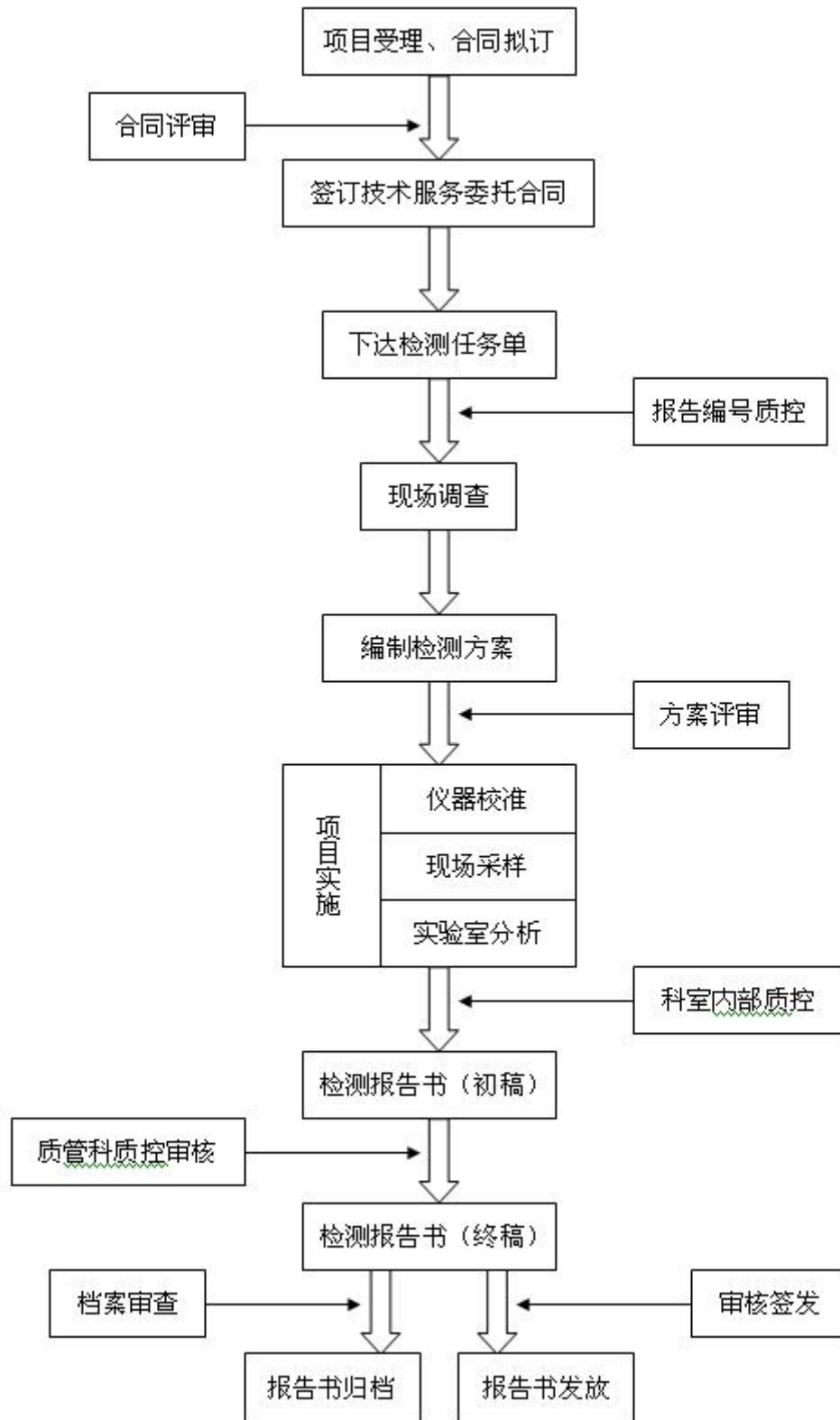

职业病危害因素检测委托书

淄博中一监测有限公司

检测检验委托协议书

项目编号:

编号: ZBZY-QRD020-2019

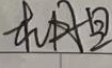
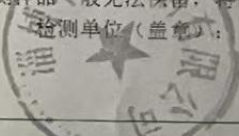
客户方填写	委托单位	临沂市益隆木业有限公司				
	单位地址	临沂市费县探沂镇丰厚庄村				
	采/送样时间	2023.10.23				
	委托项目	送样 <input type="checkbox"/> 采样 <input checked="" type="checkbox"/>	检测类别	委托 <input type="checkbox"/>	定期 <input checked="" type="checkbox"/>	评价 <input type="checkbox"/> 监督 <input type="checkbox"/> 事故 <input type="checkbox"/>
	检测项目	粉尘 、木粉尘、甲醛、噪声、高温、滑石粉尘、游离二氧化硅				
	依据	GBZ/T 192.1-2007 GBZ/T 300.99-2017 GBZ/T 189.8-2007 GBZ/T 189.7-2007 GBZ/T 192.2-2007 GBZ/T 192.4-2007				
	提供的 相关资料					
	是否同意 分包项目	是 <input type="checkbox"/> 否 <input type="checkbox"/>	取报告 方式	自取 <input type="checkbox"/> 其他 <input type="checkbox"/>	特快专递 <input type="checkbox"/>	收件人
	联系电话			收件 地址		
	邮箱					
我方保证对所提供的一切资料、信息以及现场情况的真实性负责，并在检测时提供必要合作。 其他说明						
委托单位(盖章)			代表签名:  2023年10月20日			
本公司填写	收样时间	3713250143035	报告书编号			
	商定拟完成时间	备注				
	本公司保证检测的公正性，对检测数据负责，对委托单位检测结果和技术资料保密。职业卫生检测样品一般无法保留，特殊样品另定。超过留样期的样品本公司不负责保管。					
检测单位(盖章): 						

现场照片

