

项目基本情况

委托单位名称	山东益杰商品混凝土有限公司（万杰）		
项目编号	ZBZY-ZWJC-202206033		
地址	山东省淄博市博山区区域城镇岵山村		
联系人	辛雷	联系电话	13793333365
检测类型	定期检测 <input checked="" type="checkbox"/> 委托检测 <input type="checkbox"/> 评价检测 <input type="checkbox"/> 其它检测 <input type="checkbox"/>		
现场调查日期	2022.6.28	样品采集日期	2022.6.29
项目组成员	报告编写人	韩琦	
	报告审核人	曹轲	
	报告签发人	徐同武	
现场调查人员	韩琦、孔海峰		
采样人员	韩琦、孔海峰		

职业病危害检测质量控制流程

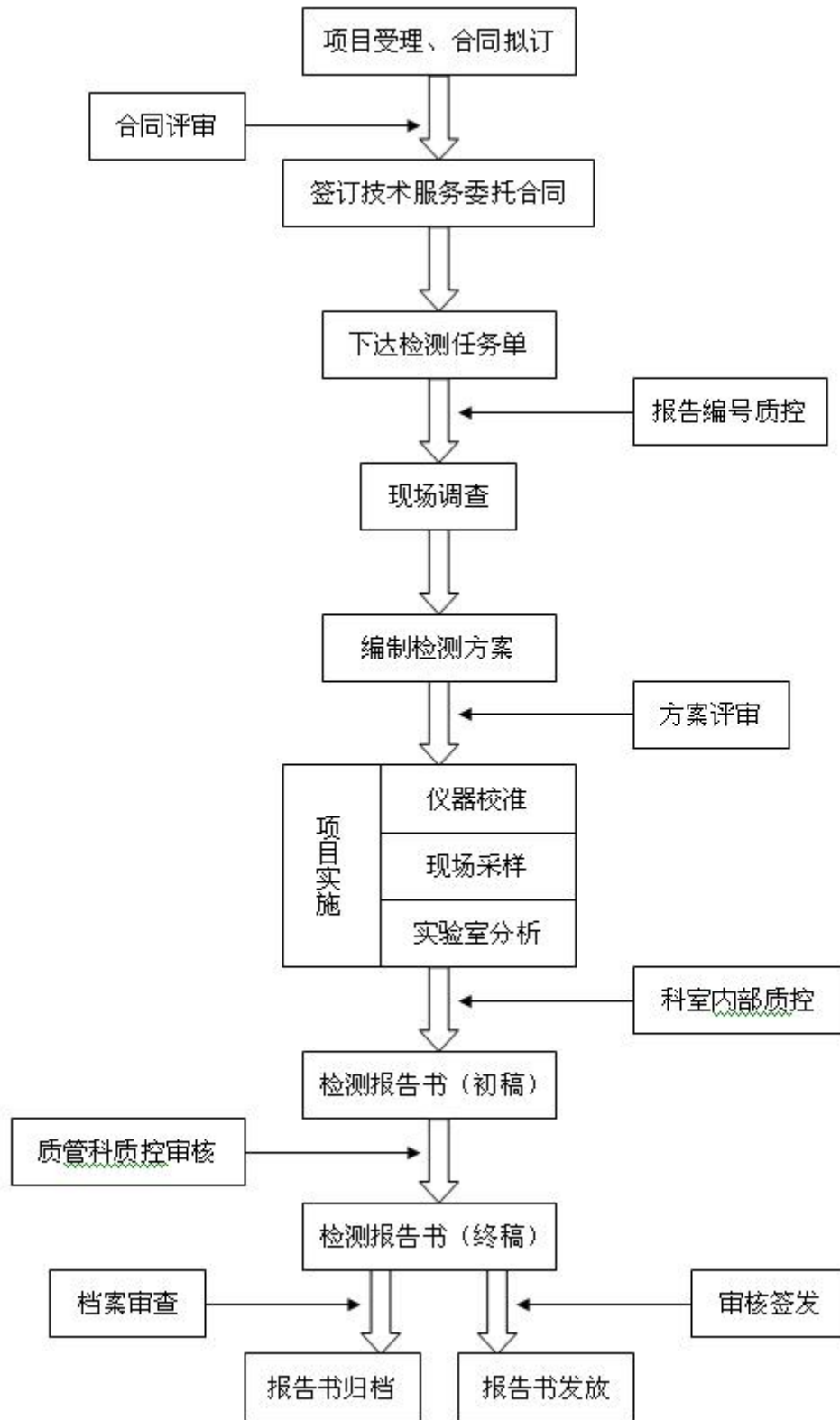

职业病危害因素检测委托书

+淄博中一监测有限公司

检测检验委托协议书

项目编号:

编号: ZBZY-QRD020-2019

客户方填写	委托单位		山东森杰环保科技有限公司(石杰)				
	单位地址		山东省淄博市博山区城山镇金山村				
	采/送样时间		2022.6.29				
	委托项目		送样口 采样口	检测类别	委托口 定期口 评价口 监督口 事故口		
	检测项目		粉尘、游离二硫化硅含量、噪声				
	依据		GBZ/T 192.2-2007. GBZ/T 192.4-2007. GBZ/T 189.8-2007				
	提供的 相关资料		_____				
	是否同意 分包项目		是口 否口	取报告 方式	自取口 特快专递口 其他口	收件人	_____
	联系电话		_____	收件 地址	_____		
	邮箱		_____				
<p>我方保证对所提供的一切资料、信息以及现场情况的真实性负责，并在检测时提供必要合作。</p> <p>其它说明:</p>							
委托单位(盖章)			代表签名: _____				
收样时间		_____	报告书编号		_____		
商定拟完成时间		_____	备注		_____		
<p>本公司保证检测的公正性，对检测数据负责，对委托单位检测结果和技术资料保密。职业卫生检测样品一般无法保留，特殊样品另定。超过留样期的样品本公司不负责保管。</p> <p>检测单位(盖章): _____</p>							

现场照片

