

项目基本情况

委托单位名称	山东省博兴县盛博玻璃制品有限公司		
项目编号	ZBZY-ZWJC-220208014		
地址	博兴县经济开发区兴博十路北侧		
联系人	郭珍珍	联系电话	15066991828
检测类型	定期检测 <input checked="" type="checkbox"/> 委托检测 <input type="checkbox"/> 评价检测 <input type="checkbox"/> 其它检测 <input type="checkbox"/>		
现场调查日期	2022. 8. 23	样品采集日期	2022. 8. 28
项目组成员	报告编写人	韩琦	
	报告审核人	曹轲	
	报告签发人	徐同武	
现场调查人员	韩琦、孔海峰		
采样人员	韩琦、孔海峰		

## 职业病危害检测质量控制流程

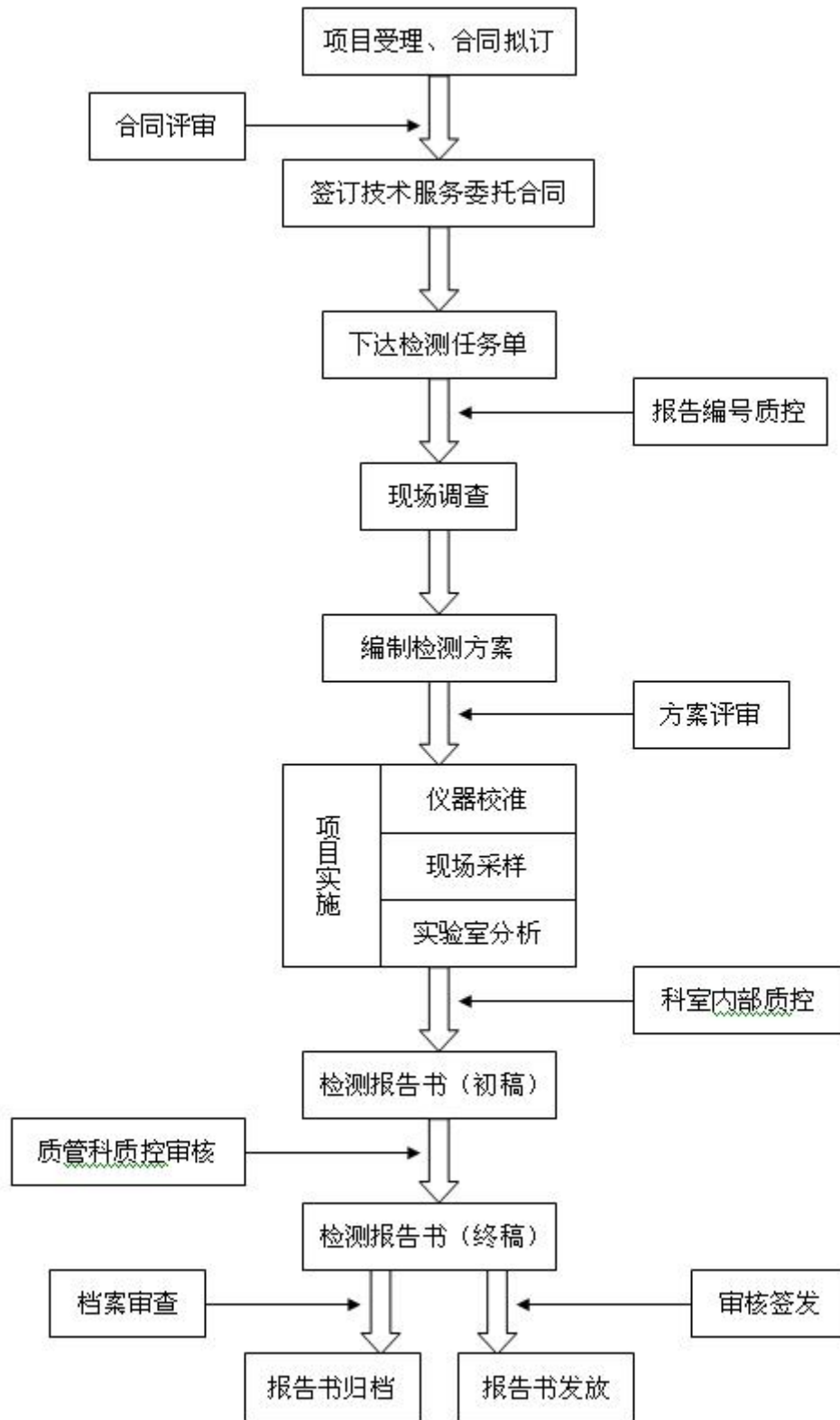

# 职业病危害因素检测委托书

淄博中一监测有限公司

## 检测检验委托协议书

项目编号:

编号: ZBZY-QRD020-2019

客户方填写	委托单位	山东省博兴县盛博玻璃制品有限公司				
	单位地址	博兴县经济开发区兴十路十路北侧				
	采/送样时间	2022.8.28				
	委托项目	送样 采样 <input type="checkbox"/>	检测类别	委托 <input type="checkbox"/> 定期 <input checked="" type="checkbox"/> 评价 <input type="checkbox"/> 监督 <input type="checkbox"/> 事故 <input type="checkbox"/>		
	检测项目	游离二氧化硅含量, 粉尘, 电焊烟尘, 一氧化碳, 臭氧, 二氧化氯, 臭氧, 二氧化氯, 硫酸钠, 锰及其化合物, 噪声, 高温, 紫外线辐射.				
	依据	GB2/T192.1-2007 GB2/T192.2-2007 GB2/T192.4-2007 GB2/T160.29-2004 GB2/T160.37-2004	GB2/T160.36-2004 GB2/T300.17-2017 GB2/T300.22-2017 GB2/T300.37-2017 GB2/T300.48-2017	GB2/T189.6-2007 GB2/T189.7-2007 GB2/T189.8-2007		
	提供的 相关资料					
	是否同意 分包项目	是 <input type="checkbox"/> 否 <input checked="" type="checkbox"/>	取报告 方式	自取 <input type="checkbox"/> 其他 <input type="checkbox"/>	特快专递 <input type="checkbox"/>	收件人 <input checked="" type="checkbox"/>
	联系电话	15066991828	收件 地址			
	邮箱					
我方保证对所提供的一切资料、信息以及现场情况的真实性负责, 并在检测时提供必要合作。 其它说明:						
委托单位(盖章)		代表签名: 郭玲玲		2022年 8 月 23 日		
本公司填写	收样时间	报告书编号				
	商定拟完成时间	备注				
	本公司保证检测的公证性, 对检测数据负责, 对委托单位检测结果和技术资料保密。职业卫生检测样品一般无法保留, 特殊样品另定。超过留样期的样品本公司不负责保管。 检测单位(盖章):					

# 现场照片



