

项目基本情况

委托单位名称	莱州临装机械制造有限公司		
项目编号	ZBZY-ZWJC-220511011		
地址	山东省莱州市夏邱镇刁哥村		
联系人	潘守仁	联系电话	13793583355
检测类型	定期检测 <input checked="" type="checkbox"/> 委托检测 <input type="checkbox"/> 评价检测 <input type="checkbox"/> 其它检测 <input type="checkbox"/>		
现场调查日期	2022.11.8	样品采集日期	2022.11.13
项目组成员	报告编写人	韩琦	
	报告审核人	曹轲	
	报告签发人	徐同武	
现场调查人员	曹轲、王天龙		
采样人员	曹轲、王天龙		

## 职业病危害检测质量控制流程

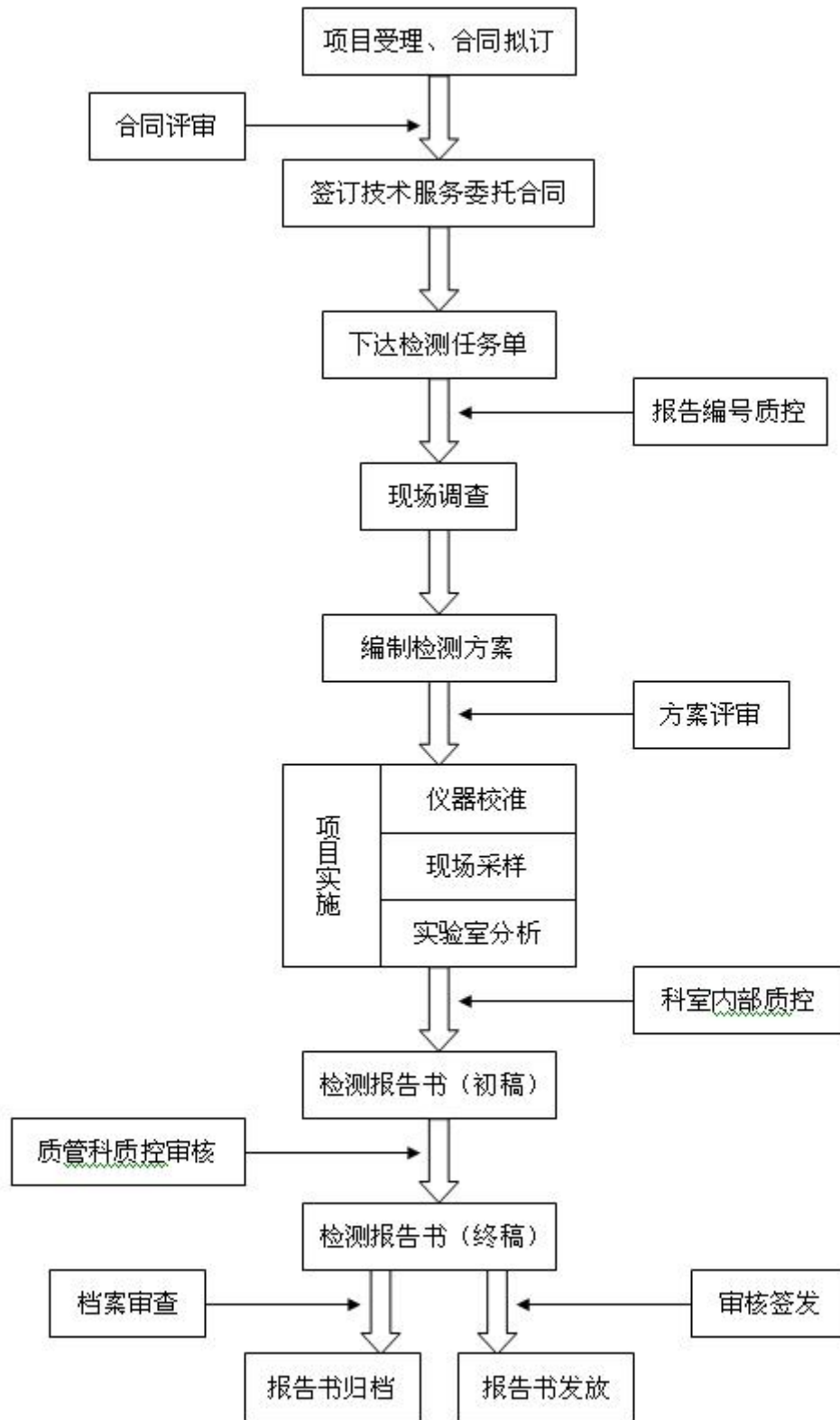

# 职业病危害因素检测委托书

+淄博中一监测有限公司

## 检测检验委托协议书

项目编号:

编号: ZBZY-QRD020-2019

客户方填写	委托单位	莱州恒兴机械铸造有限公司				
	单位地址	山东省莱州市夏邱镇丁家村				
	采/送样时间	2022.11.13				
	委托项目	送样 采样 <input type="checkbox"/>	检测类别	委托 <input type="checkbox"/>	定期 <input checked="" type="checkbox"/>	评价 <input type="checkbox"/> 监督 <input type="checkbox"/> 事故 <input type="checkbox"/>
	检测项目	其他粉尘, 电焊烟尘, 一氧化碳, 氮氧化物, 紫外辐射, 铅及其化合物, 噪声, 噪声				
	依据	GBZ 152.1-2007 GBZ 189.8-2007 GBZ 309.37-2017 GBZ 160.29-2004		GBZ 200.17-2017 GBZ 200.48-2017 GBZ 189.6-2007		
	提供的 相关资料					
	是否同意 分包项目	是 <input type="checkbox"/> 否 <input type="checkbox"/>	取报告 方式	自取 <input type="checkbox"/> 其他 <input type="checkbox"/>	特快专递 <input type="checkbox"/>	收件人
	联系电话		收件 地址			
	邮箱					
我方保证对所提供的一切资料、信息以及现场情况的真实性负责, 并在检测时提供必要合作。 其它说明:						
委托单位(盖章)		代表签名: 潘学仁 2022年11月08日				
本公司填写	收样时间		报告书编号			
	商定拟完成时间		备注			
	本公司保证检测的公证性, 对检测数据负责, 对委托单位检测结果和技术资料保密。职业卫生检测样品, 一般无保留, 特殊样品另定。超过留样期的样品本公司不负责保管。 检测单位(盖章):					

现场照片

